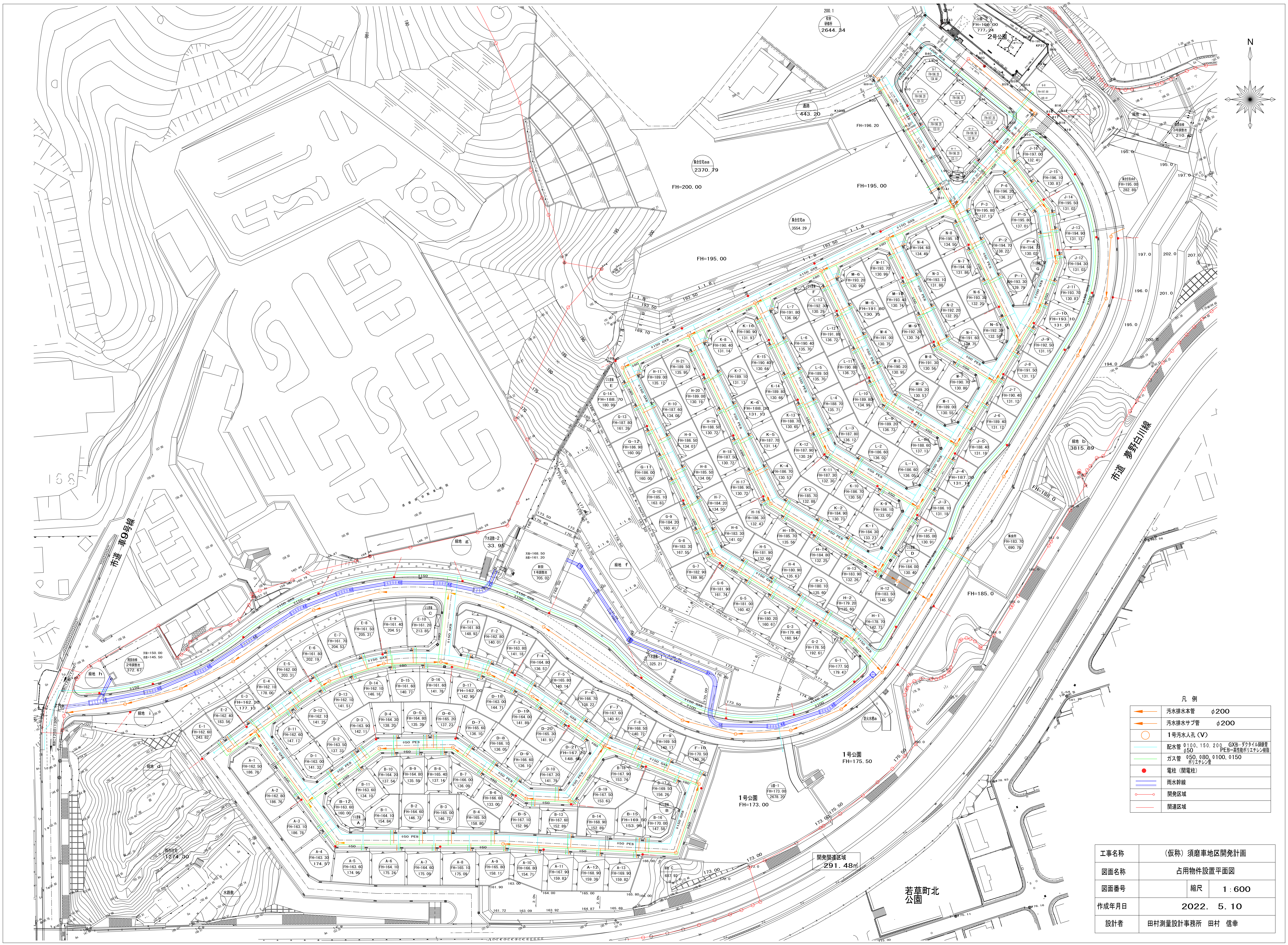
N
2号公園
公園-2
FH=196.00
777.24
校舎研修所
2644.34
通路
443.20
集合住宅aa
2370.79
集合住宅a
3554.29
集合住宅dd
FH=195.00
282.89
FH=200.00
FH=195.00
FH=196.20
緑地 a
既設改修
3号調整池
210.42
緑地 b
3815.89
市道 夢野白川線
FH=188.0
FH=185.0
集会所
FH=183.70
690.78
市道 車9号線
緑地 g
下水道敷-2
33.95
新設
1号調整池
705.02
天端=168.50
池底=161.20
緑地 f
下水道敷-1
325.21
既設改修
2号調整池
372.67
天端=150.00
池底=145.50
緑地 h
緑地 i
緑地 d
既存住宅
1274.30
水路敷
緑地 C
687.92
防火水槽a
1号公園
FH=175.50
1号公園
FH=173.00
公園-1
FH=173.00
2678.20
開発関連区域
291.48㎡
若草町北公園
須磨浦自動車学院
ゴミ置場 A
ゴミ置場 B
ゴミ置場 C
ゴミ置場 D
ゴミ置場 E
ゴミ置場 F
ゴミ置場 G
φ150 GX形
φ100 GX形
φ200 GX形
φ50 PE形
φ80
φ50
1:1.8

凡 例

汚水排水本管 φ200	
汚水排水サブ管 φ200	
○	1号汚水人孔（V）
配水管	Φ100、150、200 GX形−ダクタイル鋳鉄管 φ50 PE形−高性能ポリエチレン樹脂
ガス管	Φ50、Φ80、Φ100、Φ150 ポリエチレン管
●	電柱（関電柱）
	雨水幹線
	開発区域
	関連区域

工事名称	（仮称）須磨車地区開発計画		
図面名称	占用物件設置平面図		
図面番号		縮尺	1：600
作成年月日	2022. 5. 10		
設計者	田村測量設計事務所 田村 信幸		